Ādažu novada teritorijas plānojuma
Grafiskā daļa

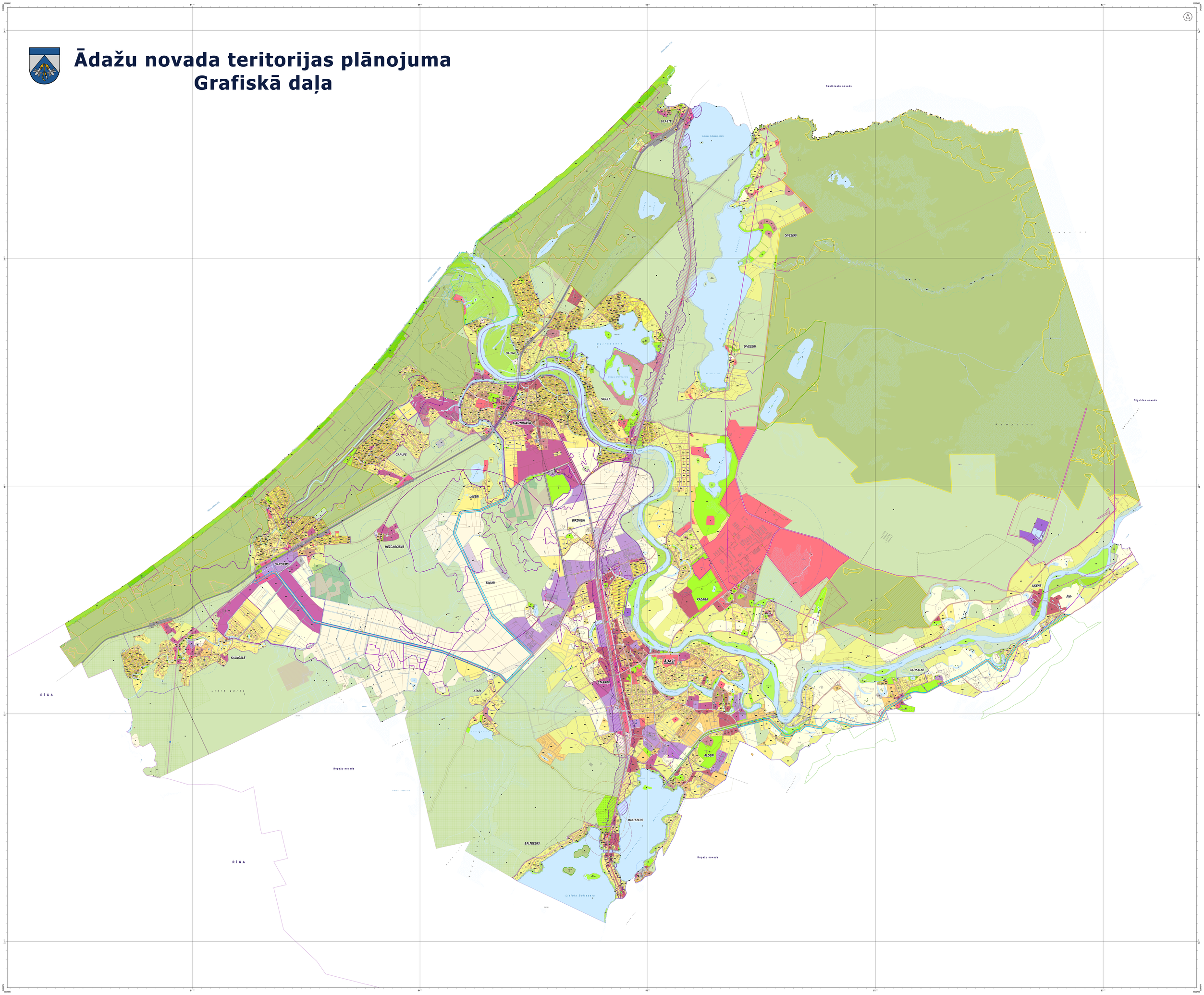

Informācija par kartes pamatni

Kartes mērogs 1:10 000
Mēroga noteiktība 1:10 000
Latvijas koordinātu sistēma – LKS-1992
Transversālā Merkatora projekcija
Asa meridiāna: 24°00'E
Mērogā koeficients: 0.9996
Kartē attēlotas aizsargjoslas ar platumu virs 10 metriem.
Aizsargjoslas, kas nav attēlotas kartē, noteiktas Aizsargjoslu likumā.

Kartes sagatavošanā izmantotie dati

Topogrāfiskā karte mērogā 1:10 000
(Autors: © Latvijas Ģeotelpiskās informācijas aģentūra, 2017)

Ortofotokarte mērogā 1:10 000
(Autors: © Latvijas Ģeotelpiskās informācijas aģentūra, 2020)

Nekustamā īpašuma valsts kadastra informācijas sistēmas dati
(Autors: © Valsts zemes dienests, 2026)

Dabas dati (Autors: © Dabas aizsardzības pārvalde, 2026)

Meliorācijas dati (Autors: © Zemkopības ministrijas nekustamie īpašumi, 2026)

Piesārņotās un potenciāli piesārņotās vietas (Autors: © Valsts vides dienests, 2025)

Valsts ģeodēziskais tīkls (Autors: © Latvijas Ģeotelpiskās informācijas aģentūra, 2026)

APZĪMĒJUMI*

Funkcionālais zonējums

- Dabas un apstādījumu teritorija (DA)
- Dabas un apstādījumu teritorija (DA1)
- Dabas un apstādījumu teritorija (DA2)
- Dabas un apstādījumu teritorija (DA3)
- Dīķi
- Dīķi
- Dīķi