

**VIŠPĀRĪGĀ INFORMĀCIJA UN NORĀDĪJUMI**

IZMAINĀS MAZSTĀVU DAUDZDZĪVOKĻU NAMA JAUNBŪVES BŪVPROJEKTA IZSTRĀDĀTIS PĒC SIA "CAR" PASCILĪJUMA SAKĀRĀ AR APBŪVES NOTIEKUMIEM UN SPĒKĀ IESŌŠĀJĒM BŪVNORMĀTĪVĒM EKĀS GALVENĀS LIETOŠANĀS VEIDUS ATBILSTOŠI BŪVU KLASIFIKĀCIJAI-1122.

EKA PROJEKTEĻA IZMANTOJOT MĒSDIENĪGUS CELTNEĪBAS UN APDĀRES MATERIĀĻUS UN IEVĒROJOT MAZSTĀVU APBŪVĒI RAKSTURĪGĀS ARHITEKTURĀS FORMĀS.

IZMAINĀS BŪVPROJEKTA ARHITEKTURĀS DAĻĀ PĀREĒZ EKĀS BŪVAPĀPOMA IZMAINĀS UN PLĀNOJUMA IZMAINĀS EKĀS PĀGRĀBA STĀVĀ, LIDZ AR TO TĒK PRECĪZĒTA EKĀS KOPĒJĀ PLĀTĪBA.

1. PAR AUGSTUMA ATZĪMI ±0,000 PIENĒMĒTA EKĀS PIRMĀ STĀVĀ TĪRĀ GRĪDA, KĀS ATBILST 7,850 m LĀTVIĀS NORMĀLO AUGSTĪNUMU SISTĒMĀ (I.A.S.-2000.5).
2. ZEMĀKĀ ATZĪMĒ PIĒ PĀMATĪEM -1,150 m.
3. VIŠI ZĪMĒRI DOTI MILIMĒTROS.
4. AUGSTUMA ATZĪMES DOTĀS MĒTROS.

**IZMANTOTO DOKUMENTU UN NORMĀTĪVU SARAKSTS**

1. BŪVNEĪCĪBAS LIKUMS
2. MK NOTEIKUMI Nr.500 VIŠPĀRĪGĒE BŪVNOTEIKUMI
3. MK NOTEIKUMI Nr.529 EĶU BŪVNOTEIKUMI
4. LBN 200-21 BŪVU VIŠPĀRĪGĒO PRASĪBU BŪVNORMĀTĪVS
5. LBN 002-15 EĶU NORĪBĒDOŠO KONSTRUKCIJU SILTĪNTEHNĪKA
6. LBN 003-15 BŪVKLIMĀTOLĒCIJA
7. LBN 201-15 BŪVU TĪGŅNSPĒRSĪBA
8. LBN 016-15 BŪVĀKUSTĪKA
9. LBN 202-18 BŪVNEĪCĪBAS ĒCĒRES DOKUMENTĀCIJAS NORĪBĒŠĀNA

**LIETOTIE APZĪMĒJUMI**

	SIENU BIŌKI "KERĀTERM 25"
	SILTĪNIZOLĀCIJA, SKĀNĀS IZOLĀCIJA
	SIENU BIŌKI "FIBRO"
	STĒGGRĒBĒTONS
	BĒTONS
	IMPREGNĒTIS KOKMATERĪĀLS
±0,000 /7,850 LAS)	RELĀTĪVĀ AUGSTUMA ATZĪMĒ ABSOLŪTĀ AUGSTUMA ATZĪMĒ
	IZMAINĀS

**IZMANTOTO ARHITEKTURĀS DAĻĀS "AR" UN "GP" LAPU SARAKSTS**

AR 1 (izm)	Višpārīgā rādītāji
GP 1 (izm)	1.ahckārtojuma plans
AR 2 (izm)	Pirmā stāva plans
AR 3 (izm)	Otrā stāva plans
AR 4 (izm)	Trešā stāva plans
AR 5 (izm)	Pagrānda stāva plans
AR 13 (izm)	Griezumns 1-1
AR 14 (izm)	Griezumns 2-2

**PIĒZĪMĒS:**

1. Rasējumu nedrīkst mērt. Iest rakstītos mērus.
2. AR daļas rasējumus skatīt kopā ar BK daļas rasējumiem.
3. Būvprojekta daļas ventilācijas izvadu un kanalizācijas stāvada princips izvērtējums. Detalizēts ventilācijas sistēmas un kanalizācijas risinājums var tikt izstrādāts veicējo tīklu projektā.
4. Gāzes apkures katls, dūmvadu un gāzes skārtiņu presensti skatīt sadaļā "GA".
5. Elektrības skārtiņu presensti skatīt sadaļā "ELT".
6. Nepieciešamības mežģiņu risinājums izstrādāt būvuzņēmēnis, saskaņojot tos ar būvprojekta autoru.
7. Būvniecības gultā jābūvē apkāpes no projekta saskaņot ar būvprojekta autoru.
8. Izmantojot rasējumus uzstādīt sarkana krāsā.
9. Pirmās zemes gabala Mūzaru iela 2 (kad. Nr. 8044 004 00600) sadales maizstāvu daudzdzīvokļu namu (kopnumns 1)

<b>BP</b>	<b>VIŠPĀRĪGĒ RĀDĪTĀJI</b>
Pasūtījums: 03-23	
<b>MAZSTĀVU DAUDZDZĪVOKĻU NAMA JAUNBŪVE</b> (izmaiņas) Muzkungu iela 4. A daži. Atdāžu novads (kad. Nr. 8044 004 0989)	
Būvprojekta izstrādātājs:	
	
Būvniecības uzdevums: Būvniecība Sert. Nr.1-00386 Mazā Iliases iela 29. Gaunja. Carnikavas pagasts. Atdāžu novads. e-pasts: projektsam@inbox.lv tel. 29679609	
Pasūtītājs:	Pasūtītājs: SIA "CAR"
Būvprojekta izstrādātājs:	Būvniecības uzdevums: Būvniecība
Datums:	02.02.26.
Mērogs:	
Lapa:	AR 1 (izm)
Lapu sk. daļa:	
Lappus Nr.:	

EKSPĻĀKCIJA

Nr.	OBJEKTA NOSAUKUMS	CC KLASE, KODS	STĀVU SKAITS	KOP PLĀT. (m <sup>2</sup> )	ARB LATŪK (m <sup>2</sup> )	BVĒTI P. PAKĀPE (m <sup>3</sup> )	ĒĢĒNSNOT. PAKĀPE
1.	Mazstāvu daudzdzīvokļu nams	1122	3	1108,0	347,3	4608,7	I12
2.	Gājēju ceļi			144,6			
3.	Automobiļu stāvvietā 22 automobiļiem (1 sk. viena invalīdu stāvvietā)			560,2 (17,5)			
4.	Velosipēdu stāvvietā 6 velosipēdiem			10,6			
5.	Akrtinātu konteineru novietne			13,5			
Zemes gabala platība				2413 m <sup>2</sup>			
Aplīves blīvums				14,4%			
Aplīves intensitāte				34,6%			
Brīvās zāles teritorijas rādītājs				55,4%			
Brīvā zāle teritorija				1336,8 m <sup>2</sup>			

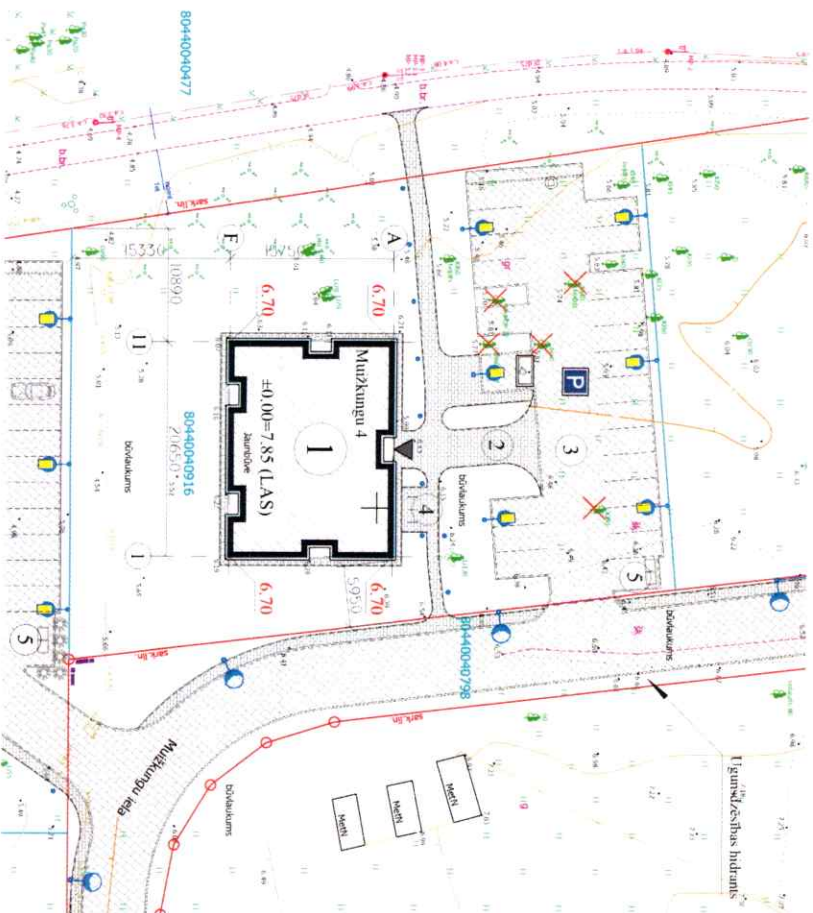

APZĪMĒJUMI:

- Projektējams ēkas
- Betona bngiis terēvem
- Betona bngiis braucamām daļām
- Likvidējamie ceļi
- Likvidējamie koki
- Ieja ēkā
- Akrtinātu konteineri
- Zemes virsmas projektējamā augstuma atzīme
- Gaismas ķermeņu ceļi apgaismojumam (I=6 m)
- Gaismas ķermeņu stāvvietu apgaismojumam (I=4 m)
- Gaismas ķermeņu ietves apgaismojumam (I=1 m)
- Automobiļu stāvvietā
- Invalīdu stāvvietā
- Bīvs dzīvzojs
- Dekoratīvu augu grupas un kosmuktūrtm
- Sarkants blīvums
- Zemes gabalu robežas

PIEZĪMES:

1. Rasējumiis nedrīkst mērt. Lasīt rakstlīsos mērus.
2. Visi izmēri doti milimetros.
3. Augstuma atzīmes dotas metros.
4. Ceļu un iaukumu vertikālo plānojumū izmērus un šķersprofilus skatīt 4 sējuma "1S".
5. Ietves dēlens novadīšanu skatīt 5. sējuma "OKT".
6. Gaismas ķermeņu presasli un apgaismoes aprēķinu skatīt 7. sējuma "E1T".
7. Gaismas ķermeņu formu un veidu precīzēt pirms to uzstādīšanas, saskaņojot ar būvprojekta autoru.
8. Izņemotus eksplīkacīgā uzrādītās sarkantā krāsī.
9. Pirms zemes gabala Muzis nē 2 (kad.Nr. 8044 004 0060) sadalēs, mazstāvu daudzdzīvokļu nams (korpus 1)

BP	LABIEKARTOUMA PLĀNS	
	Pastādījums:	03-23
MAZSTĀVU DAUDZDZĪVOKĻU NAMA JAUNBŪVE (izmainās)		
Mūžkunga iela 4, Ādāži, Ādāžu novads (kad. Nr. 8044 004 0989)		
Būvprojekta izstrādātājs:		
Biruta Grēbucka Sert. Nr.1-00386 Mazā Iļiases iela 29, Gaņa Camkarses pagasts, Ādāžu novads e-pasts: projektsam@inbox.lv tel: 29679609		
Pasūtītājs:	SIA "CAR"	
BPV/BRPV/Izstrādāja:	Biruta Grēbucka	Datums
	Mērogs	1:500
	Lapa	GP 1 (izm)
	Lapu sk. daļā	
	Lapas Nr.	

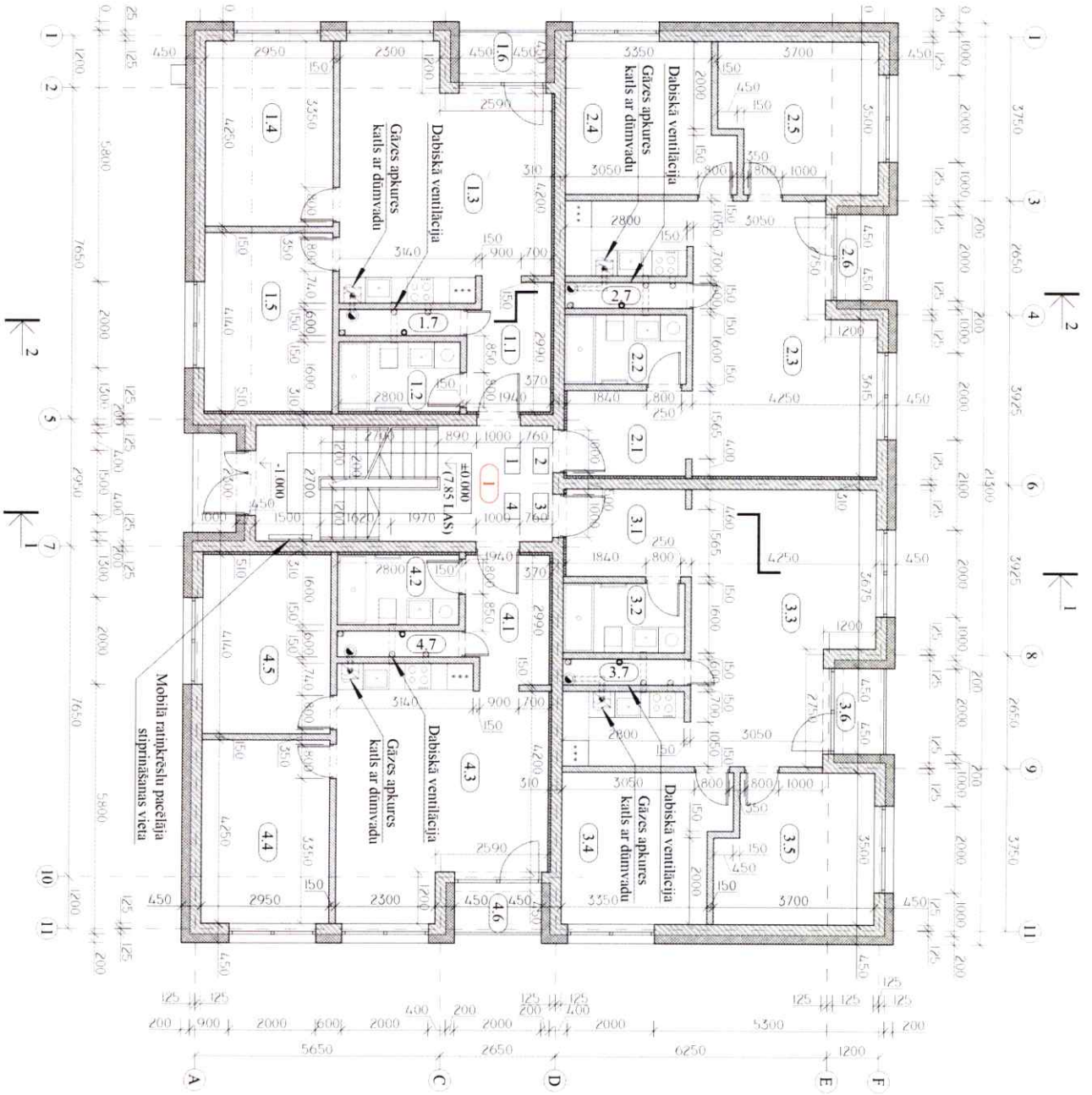

TEĻPU EKSPĻĪKĀCIJA

Klasifikācijas kods	No	Telpas nosaukums	m2
1200	1	Kapņu telpa	18.5
1122		Dzīvoklis Nr. 1	
	1.1	Priekšcielņa	5.7
	1.2	Samērīgais	4.5
	1.3	Viesistaba / Virtuve	25.3
	1.4	Gulamistaba	12.5
	1.5	Gulamistaba	12.4
	1.6	Lodžija	2.0
	1.7	Tehnisks telpa	1.7
		Kopā	64.1
1122		Dzīvoklis Nr. 2	
	2.1	Priekšcielņa	5.6
	2.2	Samērīgais	4.5
	2.3	Viesistaba / Virtuve	28.8
	2.4	Gulamistaba	12.5
	2.5	Gulamistaba	12.1
	2.6	Lodžija	2.0
	2.7	Tehnisks telpa	1.7
		Kopā	67.2
1122		Dzīvoklis Nr. 3	
	3.1	Priekšcielņa	5.8
	3.2	Samērīgais	4.5
	3.3	Viesistaba / Virtuve	29.1
	3.4	Gulamistaba	12.5
	3.5	Gulamistaba	12.1
	3.6	Lodžija	2.0
	3.7	Tehnisks telpa	1.7
		Kopā	67.7
1122		Dzīvoklis Nr. 4	
	4.1	Priekšcielņa	5.7
	4.2	Samērīgais	4.5
	4.3	Viesistaba / Virtuve	25.3
	4.4	Gulamistaba	12.5
	4.5	Gulamistaba	12.4
	4.6	Lodžija	2.0
	4.7	Tehnisks telpa	1.7
		Kopā	64.1
		Pirmās stāvs kopā	281.6

TEĻPU EKSPĻĪKĀCIJA

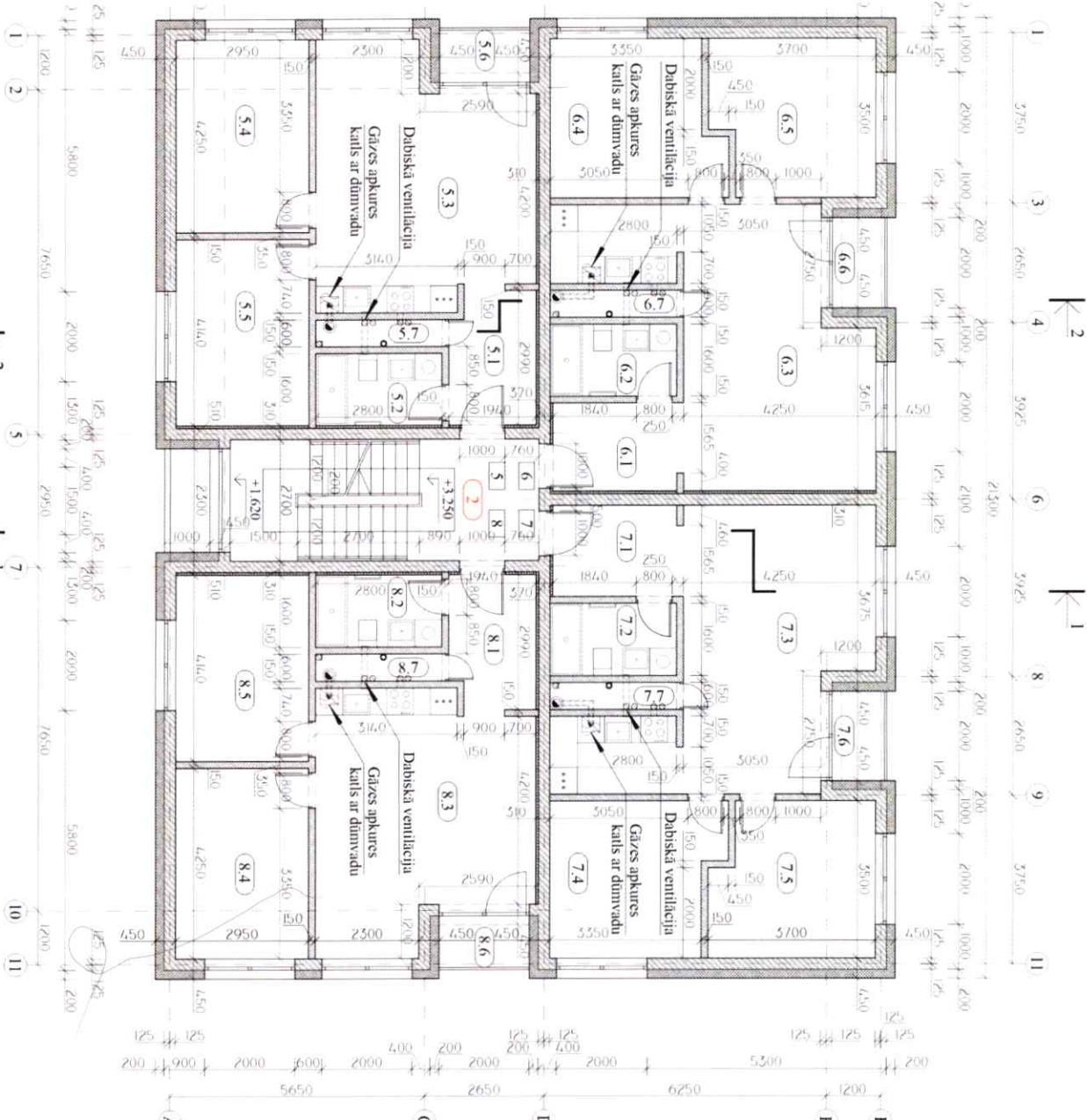

Klasiifikācijas kods	No	Telpas nosaukums	m2
1300	2	Kāpņu telpa	18.5
1122		Dzīvoklis Nr. 5	
	5.1	Priekštelpa	5.7
	5.2	Samnerzģis	4.5
	5.3	Vestibēls / Virtuve	25.3
	5.4	Gulamistaba	12.5
	5.5	Gulamistaba	12.4
	5.6	Lodzģis	2.0
	5.7	Tehnisķā telpa	1.7
		Kopā	64.1
1122		Dzīvoklis Nr. 6	
	6.1	Priekštelpa	5.6
	6.2	Samnerzģis	4.5
	6.3	Vestibēls / Virtuve	28.8
	6.4	Gulamistaba	12.5
	6.5	Gulamistaba	12.1
	6.6	Lodzģis	2.0
	6.7	Tehnisķā telpa	1.7
		Kopā	67.2
1122		Dzīvoklis Nr. 7	
	7.1	Priekštelpa	5.8
	7.2	Samnerzģis	4.5
	7.3	Vestibēls / Virtuve	29.1
	7.4	Gulamistaba	12.5
	7.5	Gulamistaba	12.1
	7.6	Lodzģis	2.0
	7.7	Tehnisķā telpa	1.7
		Kopā	67.7
1122		Dzīvoklis Nr. 8	
	8.1	Priekštelpa	5.7
	8.2	Samnerzģis	4.5
	8.3	Vestibēls / Virtuve	25.3
	8.4	Gulamistaba	12.5
	8.5	Gulamistaba	12.4
	8.6	Lodzģis	2.0
	8.7	Tehnisķā telpa	1.7
		Kopā	64.1
		Otrās sāvģis kopā	281.6

TEĻPU EKSPĻĪKĀCIJA

Klasifikācijas kods	No	Telpas nosaukums	m2	
1200	3	Kapņu telpa	7.5	
	1122	Dzīvoklis Nr. 9		
	9.1	Priekštelpa	5.7	
	9.2	Samnežis	4.5	
	9.3	Viesistaba / Virtuve	25.3	
	9.4	Gulamistaba	12.5	
	9.5	Gulamistaba	12.4	
	9.6	Lodžija	2.0	
	9.7	Tehniskā telpa	1.7	
		Kopā	64.1	
1122		Dzīvoklis Nr. 10		
	10.1	Priekštelpa	5.6	
	10.2	Samnežis	4.5	
	10.3	Viesistaba / Virtuve	28.8	
	10.4	Gulamistaba	12.5	
	10.5	Gulamistaba	12.1	
	10.6	Lodžija	2.0	
	10.7	Tehniskā telpa	1.7	
		Kopā	67.2	
	1122		Dzīvoklis Nr. 11	
		11.1	Priekštelpa	5.8
11.2		Samnežis	4.5	
11.3		Viesistaba / Virtuve	29.1	
11.4		Gulamistaba	12.5	
11.5		Gulamistaba	12.1	
11.6		Lodžija	2.0	
11.7		Tehniskā telpa	1.7	
		Kopā	67.7	
1122			Dzīvoklis Nr. 12	
		12.1	Priekštelpa	5.7
		12.2	Samnežis	4.5
	12.3	Viesistaba / Virtuve	25.3	
	12.4	Gulamistaba	12.5	
	12.5	Gulamistaba	12.4	
	12.6	Lodžija	2.0	
12.7	Tehniskā telpa	1.7		
	Kopā	64.1		
		Tiesais siivs kopā	270.6	

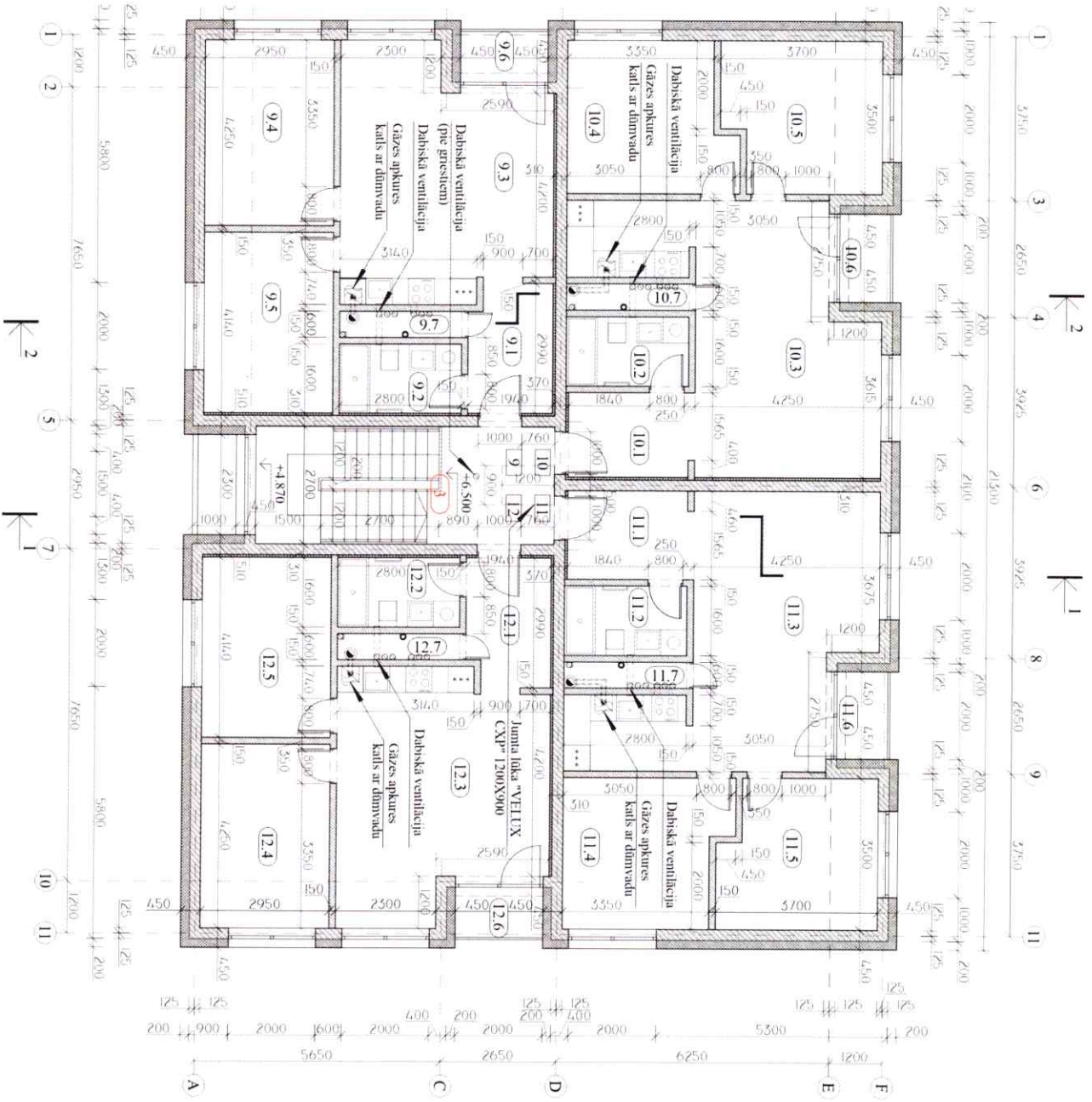

TEĻPU EKSPĻĪKĀCIJA

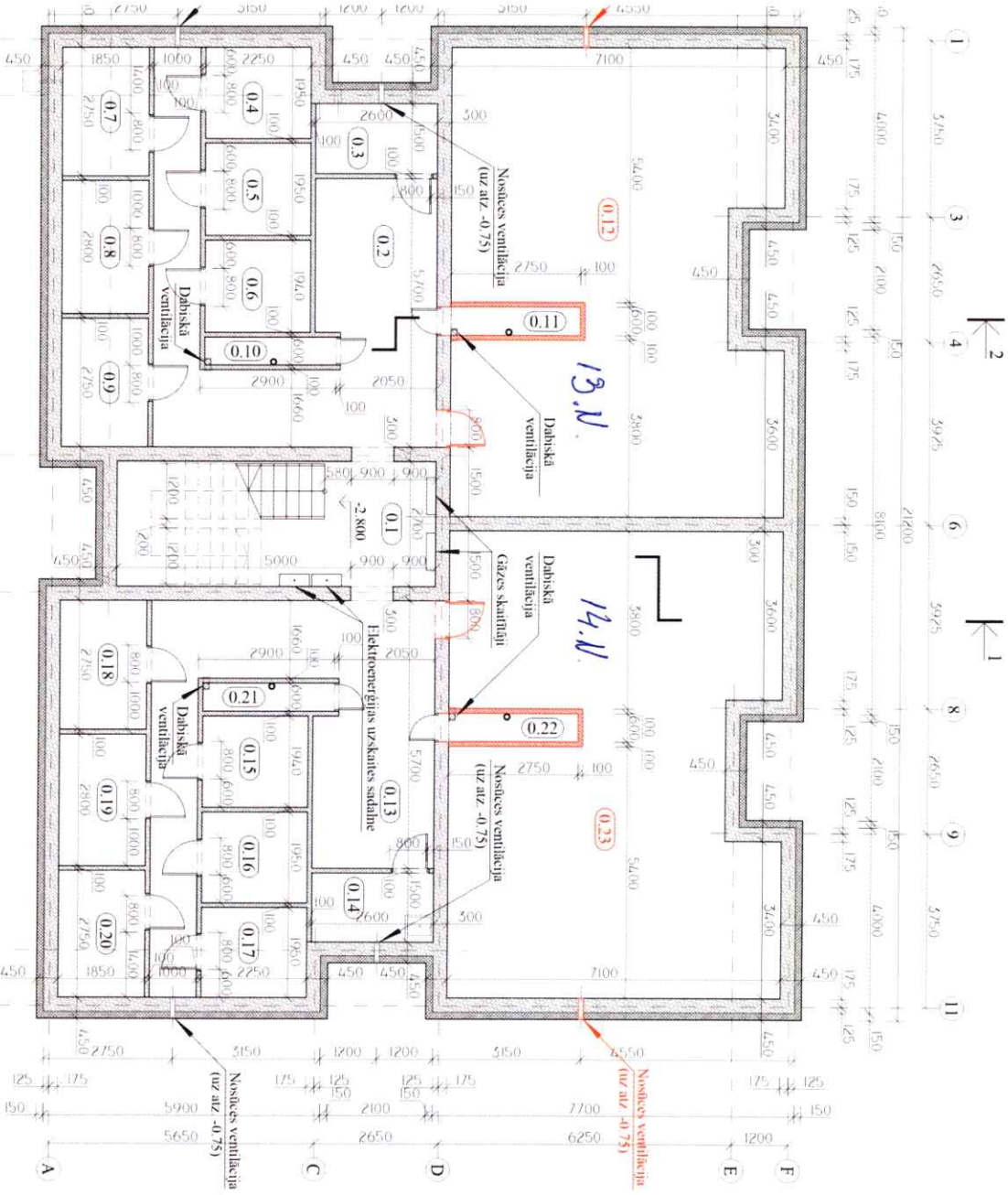

Klasifikācijas kods	No	Telpas nosaukums	m2
1300	01	Kapņu telpa	18.4
	02	Velosipēdu un ratiņu novietne	26.9
	03	Tehniskā telpa	3.9
	04	Noliktava	4.4
	05	Noliktava	4.4
	06	Noliktava	4.4
	07	Noliktava	5.1
	08	Noliktava	5.2
	09	Noliktava	5.1
	010	Tehniskā telpa	1.7
1274	011	Tehniskā telpa	1.7
	012	Paņēmiņtelpa	65.1
	013	Velosipēdu un ratiņu novietne	26.9
	014	Saunniecības telpa	3.9
	015	Noliktava	4.4
	016	Noliktava	4.4
	017	Noliktava	4.4
	018	Noliktava	5.1
	019	Noliktava	5.2
	020	Noliktava	5.1
	021	Tehniskā telpa	1.7
	022	Tehniskā telpa	1.7
	023	Paņēmiņtelpa	65.1
1274	Pabeigta stāvs kopā		274.2

