TERITORIJAS FUNKCIONĀLAIS ZONĒJUMS UN GALVENIE TERITORIJAS IZMANTOŠANAS APROBEŽOJUMI

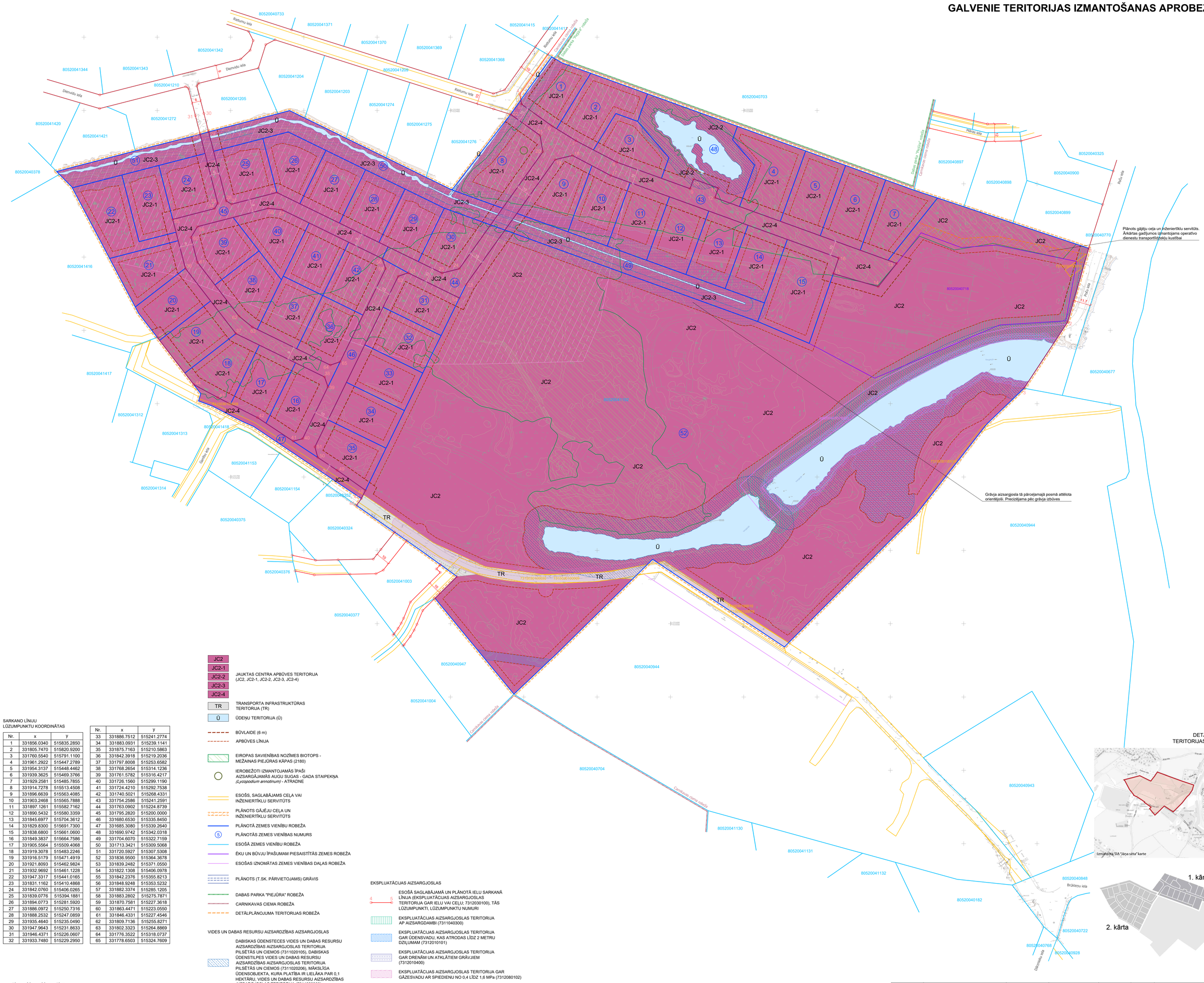

JC2 — JAUKTAS CENTRA APBŪVES TERITORIJA (JC2, JC2-1, JC2-2, JC2-3, JC2-4)

TR — TRANSPORTA INFRASTRUKTŪRAS TERITORIJA (TR)

Ū — ŪDEŅU TERITORIJA (Ū)

BŪVLAIDE (6 m)

APBŪVES LĪNIJA

EIROPAS SAVIENĪBAS NOZĪMES BIOTOPS - MEŽAINAS PIEJŪRAS KĀPAS (2180)

IEROBEŽOTI IZMANTOJAMĀS ĪPAŠI AIZSARGĀJAMĀS AUGU SUGAS - GADA STAIPEKŅA *(Lycopodium annotinum)* - ATRADNE

ESOŠS, SAGLABĀJAMS CEĻA VAI INŽENIERTĪKLU SERVITŪTS

PLĀNOTS GĀJĒJU CEĻA UN INŽENIERTĪKLU SERVITŪTS

PLĀNOTĀ ZEMES VIENĪBU ROBEŽA

5 — PLĀNOTĀS ZEMES VIENĪBAS NUMURS

ESOŠĀ ZEMES VIENĪBU ROBEŽA

ĒKU UN BŪVJU ĪPAŠUMAM PIESAISTĪTĀS ZEMES ROBEŽA

ESOŠAS IZNOMĀTAS ZEMES VIENĪBAS DAĻAS ROBEŽA

PLĀNOTS (T.SK. PĀRVIETOJAMS) GRĀVIS

DABAS PARKA "PIEJŪRA" ROBEŽA

CARNIKAVAS CIEMA ROBEŽA

DETĀLPLĀNOJUMA TERITORIJAS ROBEŽA

VIDES UN DABAS RESURSU AIZSARDZĪBAS AIZSARGJOSLAS

DABISKAS ŪDENSTECES VIDES UN DABAS RESURSU AIZSARDZĪBAS AIZSARGJOSLAS TERITORIJA PILSĒTĀS UN CIEMOS (7311020105), DABISKAS ŪDENSTILPES VIDES UN DABAS RESURSU AIZSARDZĪBAS AIZSARGJOSLAS TERITORIJA PILSĒTĀS UN CIEMOS (7311020206), MĀKSLĪGA ŪDENSOBJEKTA, KURA PLATĪBA IR LIELĀKA PAR 0,1 HEKTĀRU, VIDES UN DABAS RESURSU AIZSARDZĪBAS AIZSARGJOSLAS TERITORIJA (7311020300)

APPLŪSTOŠĀ (10 % APPLŪDUMA VARBŪTĪBA) TERITORIJA (7311020400)

Piezīme. Applūstošās teritorija attēlota atbilstoši Valsts SIA "Latvijas Vides, ģeoloģijas un meteoroloģijas centrs" sniegtajai informācijai par pavasara palu un jūras vējuzplūdu ūdens līmeni ar 10% pārsniegšanas varbūtību.

EKSPLUATĀCIJAS AIZSARGJOSLAS

ESOŠĀ SAGLABĀJAMĀ UN PLĀNOTĀ IELU SARKANĀ LĪNIJA (EKSPLUATĀCIJAS AIZSARGJOSLAS TERITORIJA GAR IELU VAI CEĻU): 7312030100), TĀS LŪZUMPUNKTI, LŪZUMPUNKTU NUMURI

EKSPLUATĀCIJAS AIZSARGJOSLAS TERITORIJA AP AIZSARGDAMBI (7311040300)

EKSPLUATĀCIJAS AIZSARGJOSLAS TERITORIJA GAR ŪDENSVADU, KAS ATRODAS LĪDZ 2 METRU DZIĻUMAM (7312010101)

EKSPLUATĀCIJAS AIZSARGJOSLAS TERITORIJA GAR DRENĀM UN ATKLĀTIEM GRĀVJIEM (7312010400)

EKSPLUATĀCIJAS AIZSARGJOSLAS TERITORIJA GAR GĀZESVADU AR SPIEDIENU NO 0,4 LĪDZ 1,6 MPa (7312080102)

CITI APROBEŽOJUMI

TAUVAS JOSLAS TERITORIJA GAR UPI (7311050200)

POLDERA TERITORIJA

SARKANO LĪNIJU LŪZUMPUNKTU KOORDINĀTAS

Nr.	x	y
1	331856.0340	515835.2850
2	331805.7470	515820.9200
3	331760.5540	515791.1100
4	331961.2922	515447.2789
5	331954.3137	515448.4462
6	331939.3625	515469.3766
7	331929.2581	515485.7855
8	331914.7278	515513.4508
9	331896.6639	515563.4085
10	331903.2468	515565.7888
11	331897.1261	515582.7162
12	331890.5432	515580.3359
13	331845.6977	515704.3612
14	331829.8300	515691.7300
15	331838.6800	515661.0600
16	331849.3837	515664.7586
17	331905.5564	515509.4068
18	331919.3078	515483.2246
19	331916.5179	515471.4919
20	331921.8093	515462.9824
21	331932.9692	515461.1228
22	331947.3317	515441.0165
23	331831.1162	515410.4868
24	331842.0760	515406.0265
25	331839.0776	515394.1881
26	331894.0773	515281.5920
27	331886.0972	515250.7316
28	331888.2532	515247.0859
29	331935.4640	515235.0490
30	331947.9643	515231.8633
31	331946.4371	515226.0607
32	331933.7480	515229.2950
33	331886.7512	515241.2774
34	331883.0931	515239.1141
35	331875.7163	515210.5863
36	331842.3918	515219.2036
37	331797.8008	515253.6582
38	331768.2654	515314.1236
39	331761.5782	515316.4217
40	331726.1560	515299.1190
41	331724.4210	515292.7538
42	331740.5021	515268.4331
43	331754.2586	515241.2591
44	331763.0902	515224.8739
45	331795.2820	515200.0000
46	331680.6530	515335.8450
47	331685.3080	515339.2640
48	331690.9742	515342.0318
49	331704.6070	515322.7159
50	331713.3421	515309.5068
51	331720.5927	515307.5308
52	331836.9500	515364.3678
53	331839.2482	515371.0550
54	331822.1308	515406.0978
55	331842.2376	515355.8213
56	331848.9248	515353.5232
57	331882.3374	515285.1205
58	331883.2802	515275.7871
59	331870.7581	515227.3618
60	331863.4471	515223.0550
61	331846.4331	515227.4546
62	331809.7136	515255.8271
63	331802.3323	515264.8869
64	331776.3522	515318.0737
65	331778.6503	515324.7609

DETĀLPLĀNOJUMA TERITORIJAS IZVIETOJUMS

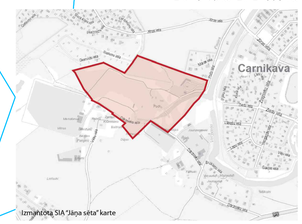

10 0 10 20 30 40 m

Topogrāfijas dati.
1. Plāns sagatavots uz SIA "Terra Topo" 15.06.2022. izstrādātā inženiertopogrāfiskā plāna ar mērogu notektību 1:500.
2. LKS-92 TM koordinātu sistēma.
3. Mēroga koeficients 0.999603.
4. Latvijas normālo augstumu sistēma (LAS-2000,5).

Kartē izmantoti nekustamā īpašuma valsts kadastra informācijas sistēmas dati, 2025. gads.

			AMATS	VĀRDS, UZVĀRDS	PARAKSTS			
PASŪTĪTĀJS:	SIA "Carnikavas Tūrisma un atpūtas centrs"	Reģ.Nr.40003757883, "Poči", Carnikava, Carnikavas pagasts, Ādažu novads, LV-2163				PROJEKTS:	**DETĀLPLĀNOJUMS** nekustamajam īpašumam **"POČI"** (kad.apz. 8052 004 1192), **CARNIKAVĀ,** Carnikavas pagastā, Ādažu novadā	
						LAPA:	**TERITORIJAS FUNKCIONĀLAIS ZONĒJUMS UN GALVENIE TERITORIJAS IZMANTOŠANAS APROBEŽOJUMI**	
IZSTRĀDĀTĀJS:	SIA "Grupa93"	Reģ.Nr.50103129191, Torņa iela 4, IK-202, Rīga, LV-1050, tālr.: 27373939, e-pasts: info@gp93.lv, www.gp93.lv	PROJEKTA VADĪTĀJA	SARMĪTE LESIŅA		DATUMS 03.03.2026.	MĒROGS 1 : 1000	LAPAS NUMURS: 2
			KARTOGRĀFS	RONALDS KRŪMIŅŠ				KOPĒJAIS LAPU SKAITS: 5