ĀDAŽU NOVADA FUNKCIONĀLĀ ZONĒJUMA KARTE

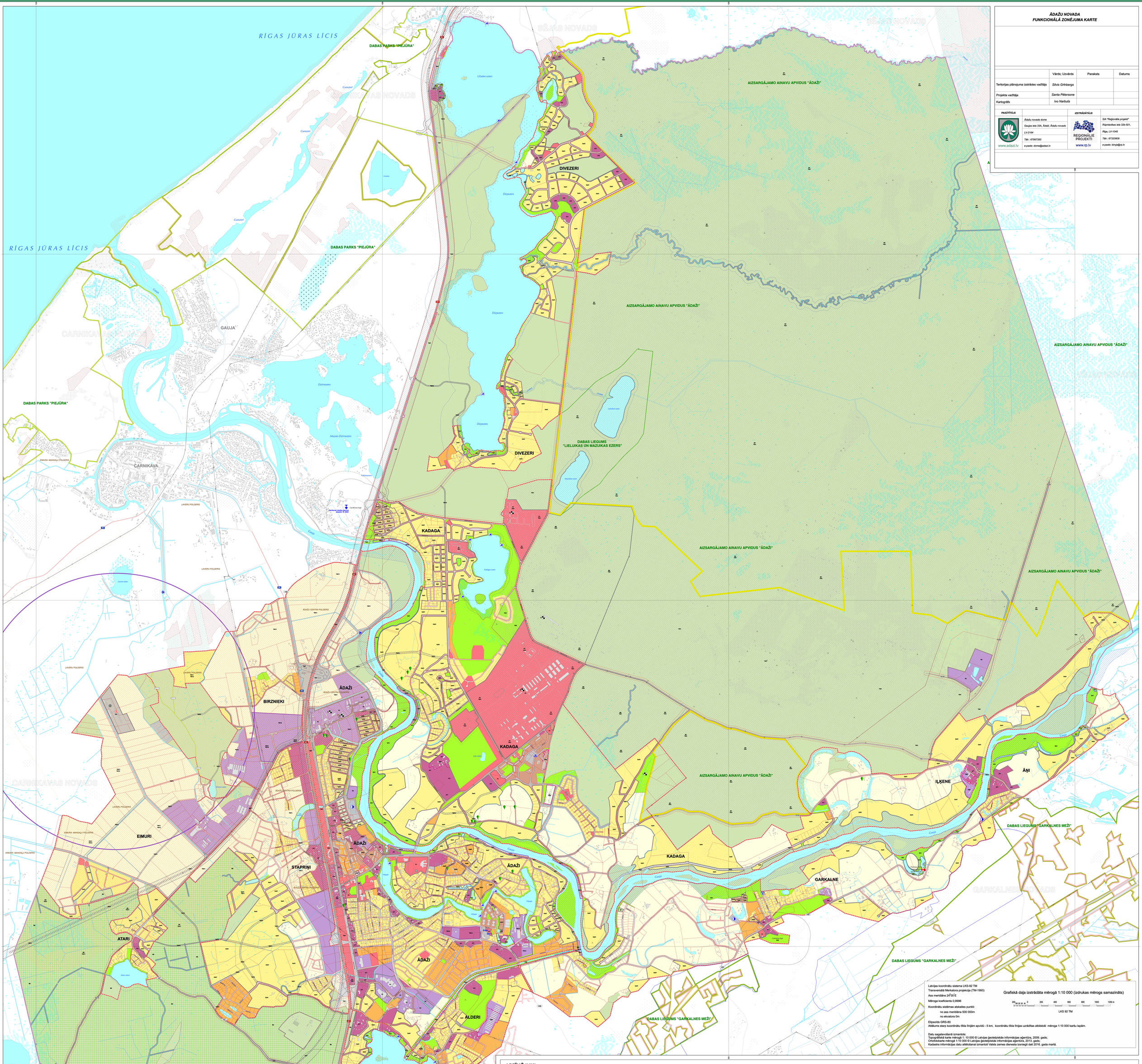

ĀDAŽU NOVADA FUNKCIONĀLĀ ZONĒJUMA KARTE

	Vārds; Uzvārds	Paraksts	Datums
Teritorijas plānojuma izstrādes vadītājs	Silvis Grīnbergs		
Projekta vadītāja	Santa Pētersone		
Kartogrāfs	Ivo Narbuts		

PASŪTĪTĀJS	IZSTRĀDĀTĀJS
Ādažu novada dome	SIA "Reģionālie projekti"
Gaujas iela 33A, Ādaži, Ādažu novads	Rūpniecības iela 32b-501,
LV-2164	Rīga, LV-1045
Tālr.: 67997350	Tālr.: 67320809
e-pasts: dome@adazi.lv	e-pasts: birojs@rp.lv
www.adazi.lv	www.rp.lv

Latvijas koordinātu sistema LKS-92 TM
Transversālā Merkatora projekcija (TM-1993)
Ass meridiāns 24°00´E
Mēroga koeficients 0,9996
Koordinātu sistēmas atskaites punkti:
no ass meridiāna 500 000m
no ekvatora 0m
Elipsoīds GRS-80
Attāluma starp koordinātu tīkla līnijām apvidū - 5 km, koordinātu tīkla līnijas uzrādītas atbilstoši mērogu 1:10 000 karšu lapām.

Datu sagatavošanā izmantots:
Topogrāfiskā karte mērogā 1: 10 000 © Latvijas ģeotelpiskās informācijas aģentūra, 2009. gads;
Ortofotokarte mērogā 1:10 000 © Latvijas ģeotelpiskās informācijas aģentūra, 2013. gads;
Kadastra informācijas datu atklātošanai izmantotā Valsts zemes dienesta izrietoši dati 2016. gada martā.

Grafiskā daļa izstrādāta mērogā 1:10 000 (izdrukas mērogs samazināts)

200 160 120 80 40 0 200 400 600 800 1000 1200 m

LKS 92 TM

APZĪMĒJUMI:

TERITORIJU FUNKCIONĀLĀS ZONAS:
- JAUKTAS CENTRA APBŪVES TERITORIJAS (JC)
- JC1 JC2 JC3 — JAUKTAS CENTRA APBŪVES TERITORIJAS (JC1; JC2; JC3)
- DzS — SAVRUPMĀJU APBŪVES TERITORIJA (DzS)
- DzS1 DzS2 — SAVRUPMĀJU APBŪVES TERITORIJA (DzS1; DzS2)
- DzM — MAZSTĀVU DZĪVOJAMĀS APBŪVES TERITORIJA (DzM)
- DzM1 — MAZSTĀVU DZĪVOJAMĀS APBŪVES TERITORIJA (DzM1)
- DzD — DAUDZSTĀVU DZĪVOJAMĀS APBŪVES TERITORIJA (DzD)
- DzD1 — DAUDZSTĀVU DZĪVOJAMĀS APBŪVES TERITORIJA (DzD1)
- P — PUBLISKĀS APBŪVES TERITORIJA (P)
- P1 P2 P3 — PUBLISKĀS APBŪVES TERITORIJA (P1; P2; P3)
- R — RŪPNIECISKĀS APBŪVES TERITORIJA (R)
- R1 R2 R3 — RŪPNIECISKĀS APBŪVES TERITORIJA (R1; R2; R3)
- TA — TEHNISKĀS APBŪVES TERITORIJA (TA)
- TR — TRANSPORTA INFRASTRUKTŪRAS TERITORIJA (TR)
- TR1 — TEHNISKĀS APBŪVES TERITORIJA (TR1)
- DA — DABAS UN APSTĀDŪJUMU TERITORIJA (DA)
- DA1 DA2 DA3 — DABAS UN APSTĀDŪJUMU TERITORIJA (DA1; DA2; DA3)
- L — LAUKSAIMNIECĪBAS TERITORIJA (L)
- L1 — LAUKSAIMNIECĪBAS TERITORIJA (L1)
- M — MEŽU TERITORIJA (M)
- M1 M2 — MEŽU TERITORIJA (M1; M2)
- Ū — ŪDEŅU TERITORIJA (Ū)

TERITORIJAS AR ĪPAŠIEM NOTEIKUMIEM:
- TIN1 — ĀDAŽU MILITĀRĀ POLIGONA TERITORIJA (TIN1)
- TIN4 — VIETĒJĀS NOZĪMES KULTŪRVĒSTURISKĀ TERITORIJA (TIN4)
- TIN7 TIN7a TIN7b — NACIONĀLĀS UN VIETĒJĀS NOZĪMES INFRASTRUKTŪRAS ATTĪSTĪBAS TERITORIJA (TIN7; TIN7.1; TIN7.2)
- TIN11 TIN12 TIN13 TIN14 TIN15 TIN16 — CITA TERITORIJA AR ĪPAŠIEM NOTEIKUMIEM (TIN11; TIN12; TIN13; TIN14; TIN15; TIN16)
- TIN8 — DEGRADĒTA TERITORIJA (TIN8)

ĪPAŠI AIZSARGĀJAMĀS DABAS TERITORIJAS UN OBJEKTI:
- DABAS LIEGUMA ROBEŽA
- AIZSARGĀJAMĀ AINAVU APVIDUS ROBEŽA
- DABAS PARKA ROBEŽA

AIZSARGĀJAMO DABAS TERITORIJU FUNKCIONĀLĀ ZONĒJUMA ROBEŽAS:
- DABAS LIEGUMA ZONA
- REGULĒJAMĀ REŽĪMA ZONA
- DABAS PARKA ZONA
- NEITRĀLĀ ZONA

DABAS PIEMINEKĻI:
- VALSTS UN VIETĒJĀS (PAŠVALDĪBAS) NOZĪMES DIŽKOKS

MIKROLIEGUMI:
- MIKROLIEGUMS
- MIKROLIEGUMA BUFERZONA

VIDES UN DABAS RESURSU AIZSARDZĪBAS AIZSARGJOSLAS:
- VIRSZEMES ŪDENSOBJEKTU AIZSARGJOSLA
- APPLŪSTOŠĀ TERITORIJA
- AIZSARGJOSLA (AIZSARDZĪBAS ZONA) AP KULTŪRAS PIEMINEKĻIEM
- MEŽU AIZSARGJOSLA AP PILSētĀM
- AIZSARGJOSLAS AP ŪDENS ŅEMŠANAS VIETĀM:
- STINGRĀ REŽĪMA AIZSARGJOSLA
- ĶĪMISKĀ AIZSARGJOSLA
- BAKTERIOLOĢISKĀ AIZSARGJOSLA

EKSPLUATĀCIJAS AIZSARGJOSLAS:
- AIZSARGJOSLA GAR AUTOCEĻIEM UN PAŠVALDĪBAS CEĻIEM LAUKU TERITORIJĀ
- SARKANĀS LĪNIJAS
- AIZSARGJOSLA GAR ELEKTRISKAJIEM TĪKLIEM
- AIZSARGJOSLA AR VALSTS AIZSARDZĪBAS OBJEKTIEM
- AIZSARGJOSLA AP PAZEMES ŪDEŅU VALSTS MONITORINGA POSTENI UN DZĻURBUMIEM

SANITĀRĀS AIZSARGJOSLAS:
- AIZSARGJOSLA AP KAPSētU
- AIZSARGJOSLA AP NOTEKŪDEŅU ATTĪRĪŠANAS IETAISĒM UN ATKRITUMU IZGĀŽTUVĒM

KULTŪRAS PIEMINEKĻI:
- VALSTS AIZSARGĀJAMAIS KULTŪRAS PIEMINEKLIS/ TERITORIJA

CITI APZĪMĒJUMI:
- TERITORIĀLĀS VIENĪBAS ROBEŽA
- CIEMA ROBEŽA
- ZEMES VIENĪBU ROBEŽAS
- A9 — VALSTS GALVENAIS AUTOCEĻŠ
- P84 — VALSTS REĢIONĀLAIS AUTOCEĻŠ
- V98 — VALSTS VIETĒJAIS AUTOCEĻŠ
- PAŠVALDĪBAS CEĻŠ
- IELAS
- PLĀNOTĀS IELAS
- VAS "LATVIJAS VALSTS MEŽI" CEĻI
- PERSPEKTĪVIE VALSTS AUTOCEĻI
- PERSPEKTĪVIE VIETĒJĀS NOZĪMES AUTOCEĻI/ CEĻI
- DZELZCEĻŠ
- PLĀNOTAIS DZELZCEĻŠ
- PĀREJIE CEĻI
- POLDERA TERITORIJA
- 110 kV UN 330 kV ELEKTROLĪNIJA
- VALSTS NOZĪMES ŪDENSNOTEKA
- AIZSARGDAMBIS
- PLĀNOTS AIZSARGDAMBIS
- DANG — CENTRALIZĒTĀS ŪDENSAPGĀDES ŪDENS ŅEMŠANAS VIETAS/ NUMURS LVQMC DATU BĀZĒ
- POLDERU SŪKŅU STACIJA
- NOTEKŪDEŅU ATTĪRĪŠANAS IETAISES
- 136 — POTENCIĀLI PIESĀRŅOTA VIETA
- LIDLAUKA KONTROLPUNKTS
- VALSTS ĢEODĒZISKĀ TĪKLA PUNKTI
- VIETĒJĀS NOZĪMES ĢEODĒZISKĀ TĪKLA PUNKTI
- ATPŪTAS UN PELDĒŠANĀS VIETA
- VALSTS MONITORINGA TĪKLA PAZEMES ŪDENS NOVĒROJUMU STACIJA "PIUKAS" UN 4 PAZEMES ŪDENS URBUMI: NR.350, NR.351, NR.352, NR.353.

TOPOGRĀFISKIE APZĪMĒJUMI:
- JAUNAUDZE
- IZCIRTUMS
- AUGĻU DĀRZS
- PURVS
- KRŪMĀJS
- MELDRĀJS
- STIGA
- APBŪVE (ĒKAS; BŪVES)
- MELIORĀCIJAS ŪDENSNOTEKAS
- DĪĶI