Ādažu novada teritorijas plānojuma
Grafiskā daļa

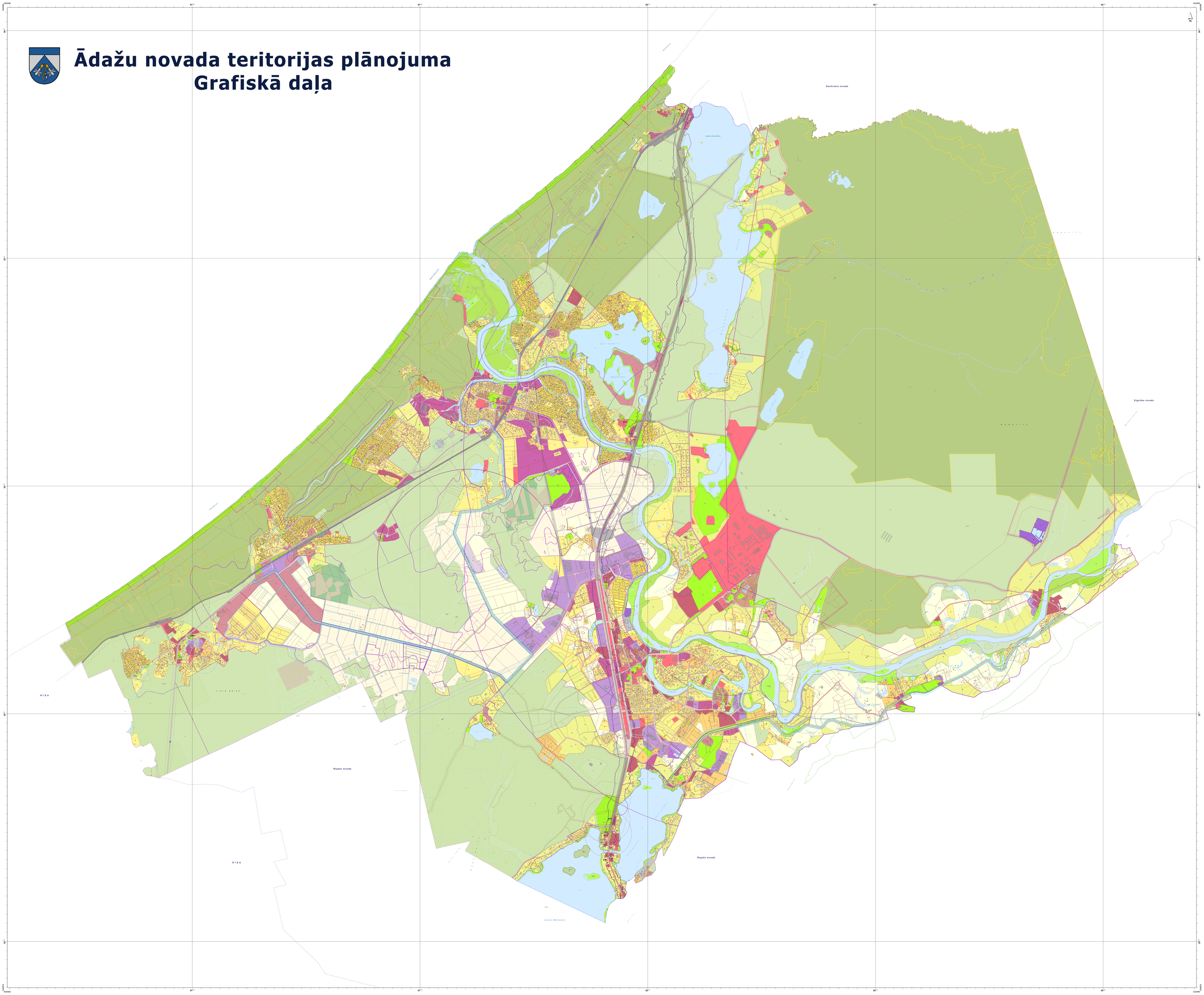

Informācija par kartes pamatni

Kartes mērogs 1:10 000
Mērogs izdrukāšanai 1:10 000
Latvijas koordinātu sistēma – LKS-1992
Transversālā Merkatora projekcija
Ass meridiāns: 24°00'E
Mērogu koeficients: 0.9996
Kartē attēlotas aizsargjoslas ar platumu virs 10 metriem.
Aizsargjoslas, kas nav attēlotas kartē, noteiktas Aizsargjoslu likumā.

Kartes sagatavošanā izmantotie dati

Topogrāfiskā karte mērogā 1:10 000
(Autors: © Latvijas Ģeotelpiskās informācijas aģentūra, 2017)

Ortofotokarte mērogā 1:10 000
(Autors: © Latvijas Ģeotelpiskās informācijas aģentūra, 2020)

Nekustamā īpašuma valsts kadastra informācijas sistēmas dati
(Autors: © Valsts zemes dienests, 2025)

Dabas dati (Autors: © Dabas aizsardzības pārvalde, 2025)

Meliorācijas dati (Autors: © Zemkopības ministrijas nekustamie īpašumi, 2023)

Pieejamotās un potenciāli piesārņotās vietas (Autors: © Valsts vides dienests, 2025)

Valsts ģeodētiskais tīkls (Autors: © Latvijas Ģeotelpiskās informācijas aģentūra, 2025)

APZĪMĒJUMI

Funkcionālās zonējums

- Dabas un apstādījumu teritorija (DA)
- Dabas un apstādījumu teritorija (DA1)
- Dabas un apstādījumu teritorija (DA2)
- Daudzstāvu dzīvojamās apbūves teritorija (DzD)
- Daudzstāvu dzīvojamās apbūves teritorija (DzD1)
- Mazstāvu dzīvojamās apbūves teritorija (DzM)
- Mazstāvu dzīvojamās apbūves teritorija (DzM1)
- Savrupmāju apbūves teritorija (DzS)
- Savrupmāju apbūves teritorija (DzS1)
- Savrupmāju apbūves teritorija (DzS2)
- Jauktas centra apbūves teritorija (JC)
- Jauktas centra apbūves teritorija (JC1)
- Jauktas centra apbūves teritorija (JC2)
- Jauktas centra apbūves teritorija (JC3)
- Jauktas centra apbūves teritorija (JC4)
- Lauksaimniecības teritorija (L)
- Lauksaimniecības teritorija (L1)
- Lauksaimniecības teritorija (L2)
- Mežu teritorija (M)
- Mežu teritorija (M1)
- Mežu teritorija (M2)
- Publiskās apbūves teritorija (P)
- Publiskās apbūves teritorija (P1)
- Rūpnieciskās apbūves teritorija (R)
- Rūpnieciskās apbūves teritorija (R1)
- Rūpnieciskās apbūves teritorija (R2)
- Tehniskās apbūves teritorija (TA)
- Tehniskās apbūves teritorija (TA1)
- Transporta infrastruktūras teritorija (TR)
- Transporta infrastruktūras teritorija (TR1)
- Transporta infrastruktūras teritorija (TR2)
- Ūdeņu teritorija (Ū)

Apgrūtinātas teritorijas un aizsargjoslas

- Apaļtīstībā (10 % apgūšanas varbūtība) teritorija
- Baltijas jūras un Rīgas jūras līča ierobežotas saimnieciskās darbības josla teritorija
- Baltijas jūras un Rīgas jūras līča jūras vides un dabas resursu aizsardzības aizsargjoslas (jūrmalmale) teritorija
- Baltijas jūras un Rīgas jūras līča kreisto krāju vides un dabas resursu aizsardzības aizsargjoslas teritorija
- Virszemes ūdenstilpēm vides un dabas resursu aizsardzības aizsargjoslas teritorija
- Drošības aizsargjoslas teritorija ap degvielas uzpildes stacju un automašīnu degvielas uzpildes sūkņiem
- Drošības aizsargjoslas teritorija gar dzelzceļu, pa kuru pārvadā naftu, naftas produktus, bīstamas ķīmiskās vielas un produktus
- Drošības aizsargjoslas teritorija ap aizsargdambi
- Drošības aizsargjoslas teritorija ap elektriskās līkšu gaisvadu līniju pīlārbāzu un ciemos ar nominālo spriegumu ≤10 kilovolti
- Drošības aizsargjoslas teritorija ap paaugstinātas vērtības monitoringa postenu un ūdeņtorņu
- Drošības aizsargjoslas teritorija ap poldera sūkņu stацiju
- Drošības aizsargjoslas teritorija ap ezīšiem
- Drošības aizsargjoslas teritorija ap valsts aizsardzības objektu
- Drošības aizsargjoslas teritorija ger dzelzceļu
- Drošības aizsargjoslas teritorija gar elektriskās tīklu gaisvadu līniju ar nominālo spriegumu ≤10 kilovolti
- Drošības aizsargjoslas teritorija gar ielu vai ceļu – sarkanā līnija
- Drošības aizsargjoslas teritorija gar autoceļiem (sauso apvidus)
- Drošības aizsargjoslas teritorija ap melioratīvās būvēm un ierīcēm
- Drošības aizsargjoslas teritorija ap navigācijas tehniskajiem līdzekļiem (bākas)
- Vides un dabas resursu aizsardzības aizsargjoslas (aizsardzības zonas) teritorija ap kultūras pieminekļiem
- Mežu vides un dabas resursu aizsardzības aizsargjoslas ap pilsētu teritorija
- Sanitārās aizsargjoslas teritorija ap kapsētu
- Sanitārās aizsargjoslas ap ārstniecību un notekūdeņu pārvadāšanas un uzglabāšanas vietām
- Sanitārās aizsargjoslas ap ārstniecīgu un notekūdeņu pārvadāšanas un uzglabāšanas vietām
- Stroņa mēļma vides un dabas resursu aizsardzības aizsargjoslas teritorija ap pazemes ūdens ņemšanas vietu
- Vides un dabas resursu aizsardzības aizsargjoslas teritorija ap jūru ar dziļumu no 10 līdz 100 metriem
- Vides un dabas resursu baktericīdajās aizsargjoslas teritorija ap pazemes ūdens ņemšanas vietu
- Vides un dabas resursu ķīmiskās aizsargjoslas teritorija ap pazemes ūdens ņemšanas vietu
- Vietējās nozīmes arheoloģiska kultūras pieminekļa teritorija un objekti

Teritorijas ar īpašiem noteikumiem (TIN)

- Ādažu mērķētā pilsētas teritorija - TIN1
- Ādažu ģīdeuka galas kuģu pacelšanās/ nolaišanās 2 km sektors - TIN11
- Dūmesamnecības apjomrežīma - TIN110
- Dzelzceļnoziņā ārpus ciemiem - TIN111
- Teritorija ar pauguriņtīnu trokšņa līmeni (A1) - TIN112
- Poldera teritorija - TIN2
- Komplekso attīstīmās pilsētiņas - TIN3
- Vietējās nozīmes attīstāmā teritorija Ganupē - TIN14
- Atļauta atpūtas un sporta kompleksa "Zīlenes" - TIN15
- Vietās nozīmes arhitektūras pieminekļa Ādažu (Baltezera) baznīcas kultūrvēsturiskās ainavas aizsardzības teritorija - TIN16
- Teritorija apbūves augstuma ierobežošanai ap Ādažu mērķētās avārijas poligonu - TIN17
- Teritorija gaismas avotu ierobežošanai vēs Ādažu mērķētās avārijas poligona - TIN18
- Teritorija Ādažu mērķētās avārijas poligona darbības potenciālās trauksmju novēršanai - TIN19
- Vietējas nozīmes kultūrvēsturiskā teritorija - TIN4
- Arauskrī vērtīga teritorija - TIN6
- Bakoseva ražotnu apvidošā būvniecības un valsts galvenā autoceļa A1 Rīga (Baltezers) - Igaunijas robeža (Ainaži) attīstībai noņemtā teritorija - TIN7
- Zemeņu ieseja Rīga - Jaunciems - Ādaži attīstībai noņemtā teritorija - TIN71
- Perspektīvie ceļi un ielas - TIN72
- Degradēta teritorija - TIN8

Īpaši aizsargājamas dabas teritorijas (ĪADT)

- Aizsargājama ainava apvidus
- Dabas lieguma
- Dabas parks
- Mikroliegums
- Mikroliegumu buferzonas

Īpaši aizsargājamas dabas teritoriju zonējums

- Dabas lieguma regulējamā režīma zonas teritorija
- Dabas lieguma dabas lieguma zonas teritorija
- Dabas parka regulējamā režīma zonas teritorija
- Dabas parka dabas lieguma zonas teritorija
- Dabas parka dabas parka zonas teritorija
- Dabas parka rekreācijas zonas teritorija
- Aizsargājamo ainavu apvidus regulējamā režīma zonas teritorija
- Aizsargājamo ainavu apvidus dabas lieguma zonas teritorija
- Aizsargājamo ainavu apvidus ainavu aizsardzības zonas teritorija
- Teritorija, kur atļauts nobraukt no ceļiem un ierīkot mērķētās nometnes

Autoceļi

- Iela, ceļš (pilsētās un ciemos)
- Pašvaldības autoceļš
- Pārvaldes cits ceļš
- Pilnīstais komersanta ceļš
- Valsts galvenais autoceļš
- Valsts reģionālais autoceļš
- Valsts vietējais autoceļš

Cita infrastruktūra

- Elektrovāši
- Gaisvadu elektrolīnija 110kV
- Gājēju pārejas pa ūdeni
- Ģeodēziskā tīkla punkts
- Derīgo izrakteņu vietas

Riska objekti

- Potenciāli piesārņota vieta
- Kapsēta
- Naftas produktu un bīstamo ķīmisko vielu infrastruktūras objekts
- Nekādīdzeu ebtīšānas ietaise
- Pasārnīsta vieta

Inženierbūvju punktveida objekti

- Poldera sūkņu stacija
- Elektriskā tīklu transformatoru apakšstacija
- Hidrometriskais novērojumu postenis
- Kanalizācijas sūkņu stacija
- Pazemes ūdeņu ņemšanas vieta
- Pazemes ūdeņu valsts monitoringa postenis un ūdeņtorņu
- Radiosakaru līniju torņu
- Sūkņu
- Ūdeņu apgādes stacija

Kultūrvēsturiskie un dabas objekti

- Aizsargājama koku (dižkoku)
- valsts aizsargājamu kultūras pieminekļu
- vietējas nozīmes kultūrvēsturiskas un dabas objekts

Citi apzīmējumi

- Āsu (uz 27.05.2025.)
- Kadastra robeža (uz 27.05.2025.)
- Ādažu pilsētas robeža
- ciema robeža
- Ādažu nov. pagastu robeža
- Novada robeža

	ĀDAŽU NOVADA TERITORIJAS PLĀNOJUMS REDAKCIJA 1.0			
	GRAFISKĀ DAĻA			
IZSTRĀDĀTĀJS:	Ādažu novada pašvaldība Gaujas iela 33A, Ādaži, Ādažu novads, LV-2164 un Stacijas iela 5, Carnikava, Carnikavas pagasts, Ādažu novads, LV-2163	AMATS	VĀRDS, UZVĀRDS	DATUMS: 2025. GADS
		Izstrādes vadītāja	Indra Murzina	
		Teritorijas plānotājs	Mikelis Cinis	Mērogs 1:10 000
		Teritorijas plānotājs	Ilze Urtāne	
		Teritorijas plānotājs	Zintis Varts	Mērogs noteikšba 1:10 000
		Kartogrāfs	Lauma Vītoliņa	