Objekta novietojums

Dārznieku iela 5 rotaļlaukuma zona

Zemes vienībā ar kad.apzīm.80520040957 atzīmēta teritorija (200m2) uz kuras atrodas rotaļlaukums un aktīvās atpūtas laukums

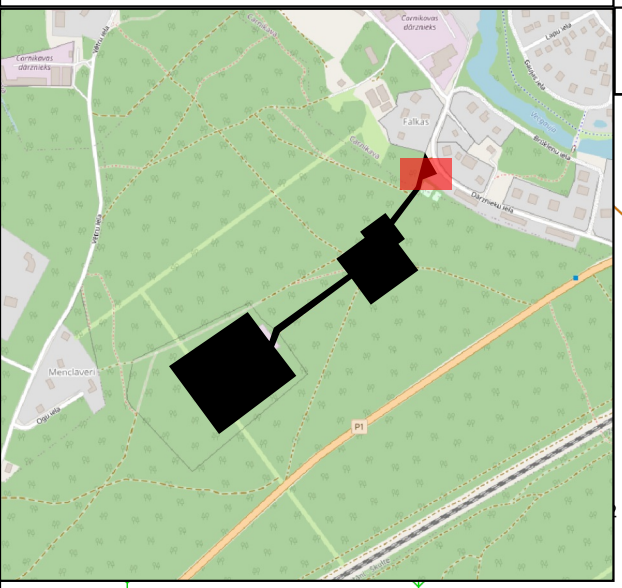

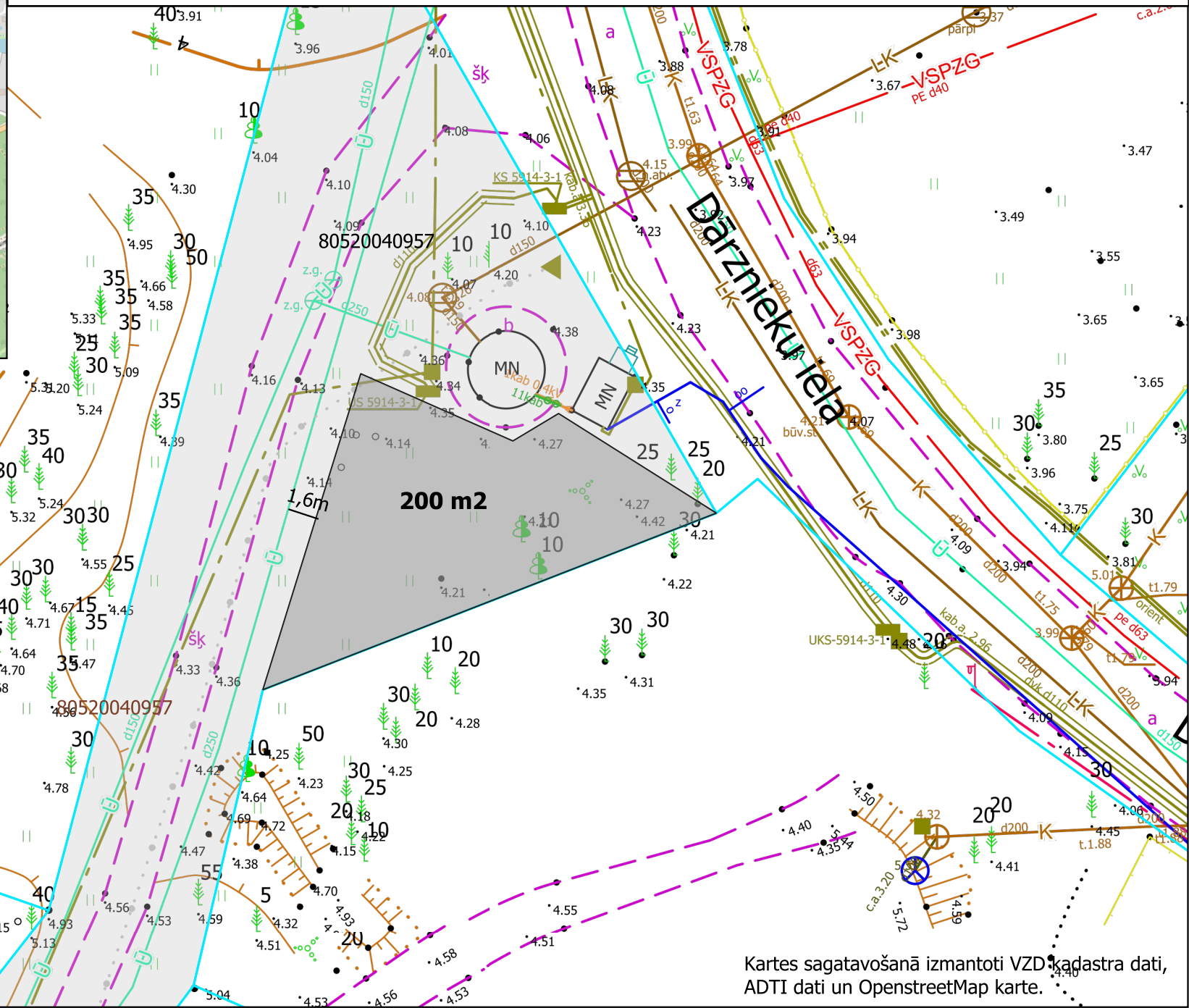

Kartes sagatavošanā izmantoti VZD kadastra dati, ADTI dati un OpenstreetMap karte.