

Projektētās teritorijas shēma pirms zemes ierīcības projekta izstrādes

Projektētās teritorijas shēma pēc zemes ierīcības projekta izstrādes



**MDC**  
Mērniecības Datu Centrs

Pārbaudīts un reģistrēts pašvaldības ADTI datu bāzē ar Nr. **ZI 274734**  
2024.gada 18.oktobrī

tālrunis: +371 67496833 e-pasts: infodati@mdc.lv www.mdc.lv www.topografija.lv

ESOŠĀS ZEMES VIENĪBAS	
KADASTRA APZĪMĒJUMS	PLATĪBA
80440110047	0.6213 ha
80440110045	0.1222 ha
<b>KOPĀ</b>	<b>0.7435 ha</b>

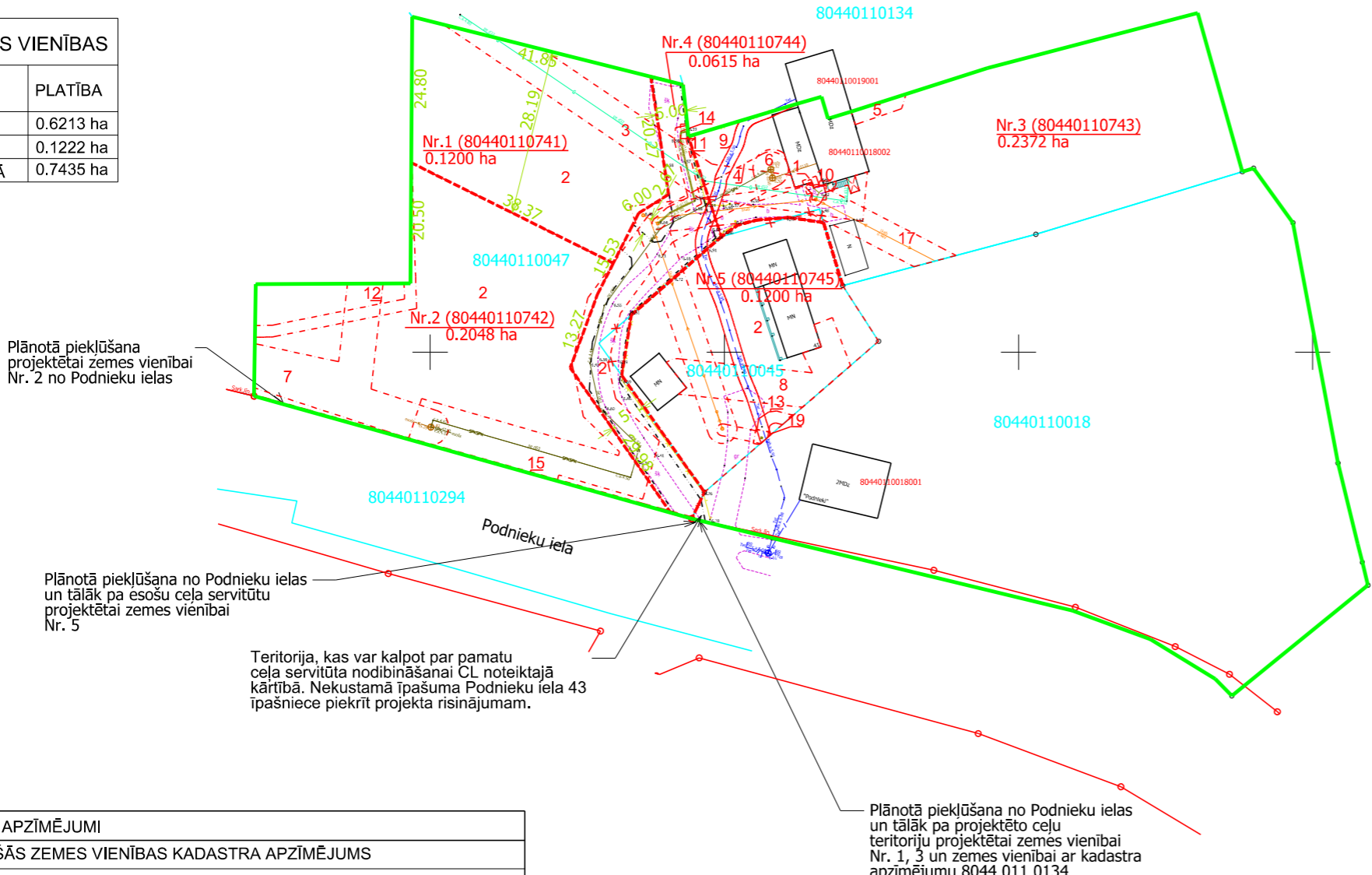

Plānotā pieklūšana projektētai zemes vienībai Nr. 2 no Podnieku ielas

Plānotā pieklūšana no Podnieku ielas un tālāk pa esošu ceļa servitūtu projektētai zemes vienībai Nr. 5

Teritorija, kas var kalpot par pamatu ceļa servitūta nodibināšanai CL noteiktajā kārtībā. Nekustamā īpašuma Podnieku iela 43 īpašniece piekrīt projekta risinājumam.

Plānotā pieklūšana no Podnieku ielas un tālāk pa projektēto ceļu teritoriju projektētai zemes vienībai Nr. 1, 3 un zemes vienībai ar kadastra apzīmējumu 8044 011 0134

x=325000  
y=521600

TERITORIJAS PLĀNOTĀ IZMANTOŠANA

- 80440110047: Savrupmāju apbūves teritorija (DzS)
- Dabas un apstādījumu teritorijā(DA1)
- Ūdeņu teritorijā(Ū)
- 80440110045: - Savrupmāju apbūves teritorija (DzS)

PROJEKTĒTĀS ZEMES VIENĪBAS UN APGRŪTINĀJUMI					
PROJEKTĒTĀS ZEMES VIENĪBAS				APGRŪTINĀJUMI	
Nr.	KADASTRA APZĪMĒJUMS	PLATĪBAS NO ESOŠAJĀM ZEMES VIENĪBĀM	PLATĪBA	KĀRTAS Nr.	KLASIFIKĀCIJAS KODS
1.	80440110741	0.1200 ha no 80440110047	0.1200 ha	2 3 4 17	7311090900 7312010101 7312010201 7312050601
2.	80440110742	0.2048 ha no 80440110047	0.2048 ha	2 4 7 12 15	7311090900 7312010201 7312010300 7312050201 7312050201
3.	80440110743	0.2366 ha no 80440110047 0.0006 ha no 80440110045	0.2372 ha	2 3 4 17 9 10 5 6 14 1	7311090900 7312010101 7312010201 7312050601 7312040100 7312050201 7312010300 7312010300 7312050300 7312050300
4.	80440110744	0.0590 ha no 80440110047 0.0025 ha no 80440110045	0.0615 ha	2 3 4 17 9 11 15 16	7311090900 7312010101 7312010201 7312050601 7312040100 7312050201 7312050201 7312050300
5.	80440110745	0.0009 ha no 80440110047 0.1191 ha no 80440110045	0.1200 ha	2 9 8 13 17 19	7311090900 7312040100 7312010300 7312050201 7312050601 7312050300
			<b>kopā</b>		<b>0.7435 ha</b>

APZĪMĒJUMI	
01000110002	ESOŠĀS ZEMES VIENĪBAS KADASTRA APZĪMĒJUMS
308	ESOŠĀS ZEMES VIENĪBAS ROBEŽA AR ROBEŽPUNKTU
	ZEMES IERĪCĪBAS PROJEKTA ROBEŽA
101	PROJEKTĒTO ZEMES VIENĪBU ROBEŽAS AR ROBEŽPUNKTU UN TĀ NUMURU
Nr.3 (0100 123 0250) 0.3482 ha	PROJEKTĒTĀS ZEMES VIENĪBAS KADASTRA APZĪMĒJUMS UN PLATĪBA
sark.līn.	SARKANĀ LĪNIJA
X	ESOŠĀS ZEMES VIENĪBAS ROBEŽA, KAS TIKS DZĒSTA
---	ekspluatācijas aizsargjoslas teritorija gar elektrisko tīklu kabeļu līniju (7312050201)
---	vides un dabas resursu ķīmiskās aizsargjoslas teritorija ap pazemes ūdens ņemšanas vietu (7311090900)
---	ekspluatācijas aizsargjoslas teritorija ap ūdensvadu, kas atrodas līdz 2 metru dziļumam (7312010101)
---	ekspluatācijas aizsargjoslas teritorija ap elektrisko tīklu sadales iekārtu (7312050300)
---	ekspluatācijas aizsargjoslas teritorija gar pazemes elektronisko sakaru tīklu līniju un kabeļu kanalizāciju (7312040100)
---	ekspluatācijas aizsargjoslas teritorija gar kanalizācijas spiedvadu, kas atrodas līdz 2 metru dziļumam (7312010201)
---	ekspluatācijas aizsargjoslas teritorija gar pašteces kanalizācijas vadu (7312010300)
---	ekspluatācijas aizsargjoslas teritorija ap elektrisko tīklu gaisvadu līniju pilsētās un ciemos ar nominālo spriegumu līdz 20 kilovoltiem (7312050601)

Organizācija	Saskaņots	Vārds, uzvārds	Datums	Paraksts
AS Sadales tīkls	ĒRIKA ŠILVĀNE		12.09.2024.	sask. Nr. 309020-22/P-126047
Ādažu novada pašvaldības aģentūras Carnikavas komunālserviss Ielu un ceļu uzturēšanas nodaļas vadītājs - ceļu un tiltu būvzinieris	Mārtiņš Leitāns		19.08.2024.	e-pasts saskaņojuma Nr.312
Ādažu novada pašvaldības aģentūras Carnikavas komunālserviss Hidromeliorācijas inženiere	Lelde Balode		19.08.2024.	e-pasts
SIA Ādažu ūdens Tehniskais direktors	Jānis Neilands		11.09.2024.	e-pasts
Ādažu novada pašvaldības Teritorijas plānošanas nodaļas Teritorijas plānotājs	Miķelis Cinis		09.09.2024.	paraksts
SIA TET	Andris Savickis		04.09.2024.	Saskaņojums Nr. PN-321314

Zemes ierīcības projekts Podnieku iela 41, Podnieku iela 35, Ādaži, Ādažu nov.	
Zemes ierīcības projekta grafiskās daļas mērogs 1:1000 Koordinātu sistēma LKS-92 Mēroga koeficients 0.999606	Kartogrāfiskā materiāla pamatne - Zemes robežu plāni: 8044 011 0045: M 1:500, mērnīeks J.Silirovs, 12.01.2005. 8044 011 0047: M 1:1000, mērnīeks J.Lapsa, 06.03.2001. Nekustamā īpašuma valsts kadastra informācijas sistēmas dati no portāla kadastrs.lv, 1:500, 13.08.2024. Zemes vienība apsekota 07.08.2024. ADTI M 1:500, SIA MDC, izsniegta 12.08.2024.
Nekustamā īpašuma Podnieku iela 35, Ādaži īpašniece Inese Rove	paraksts 14.08.2024.
Nekustamā īpašuma Podnieku iela 41, Ādaži īpašniece Aira Elksne	paraksts 14.08.2024.
Nekustamā īpašuma Podnieku iela 43, Ādaži īpašniece Gunita Roga	paraksts 14.08.2024.
Nekustamā īpašuma Podnieku iela 39, Ādaži īpašnieks Jānis Bojārs	paraksts 14.08.2024.
Zemes ierīkotājs Tatjana Romanova 08.08.2024.	Zemes ierīkotāja sertifikāta Nr.CA0019 izdots 18.10.2019., derīgs līdz 20.01.2028.