Ādažu novada ģeomorfoloģiskais raksturojums

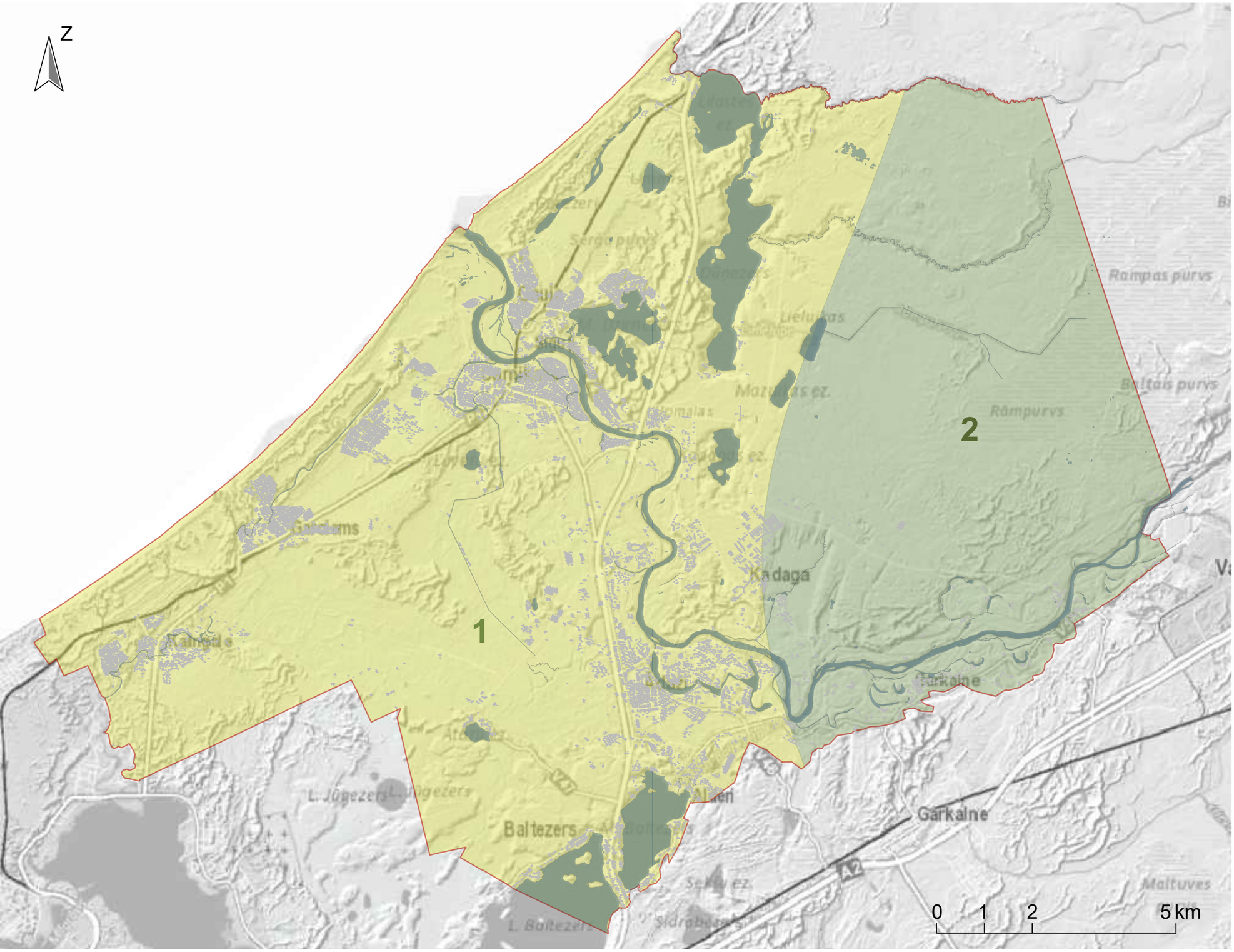

APZĪMĒJUMI

Novada robeža

Ūdensteces un ūdenstilpes

Apdzīvojuma struktūras

Dabas rajoni

Piejūras zemiene

Viduslatvijas zemiene

Dabas apvidi

1 Rīgavas līdzenums

2 Ropažu līdzenums